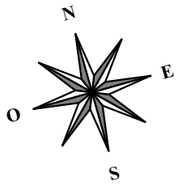

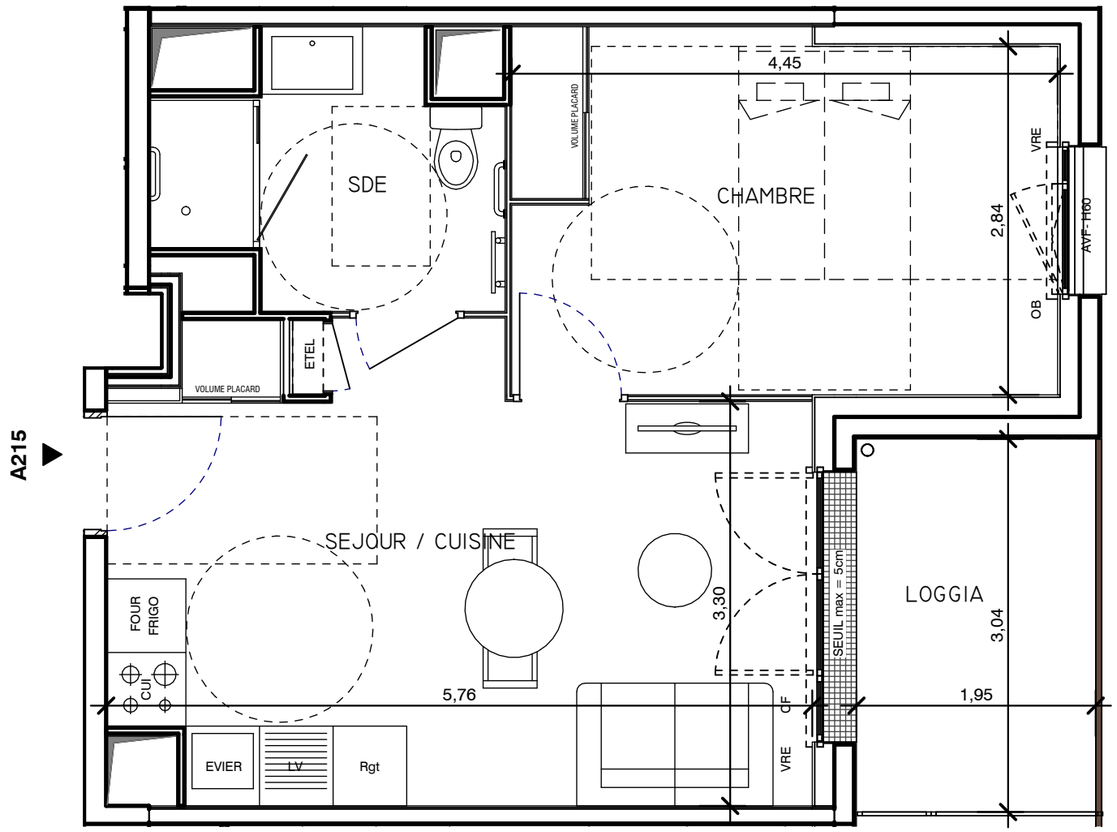

COGEDIM

Nohée Quimper

1 RUE DE BELLE ILE EN MER
29000 - QUIMPER

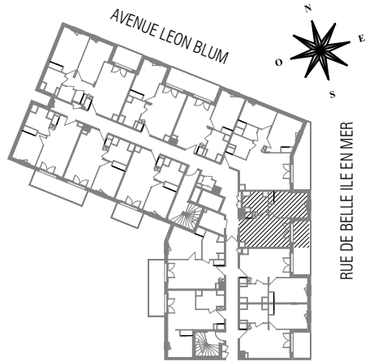

Appartement de 2 pièces
n° A215 au R+2

SEJOUR / CUISINE	20,02
CHAMBRE	13,02
SDE	5,29
SURFACE HABITABLE	38,33

LOGGIA	5,47
SURFACE EXTERIEUR	5,47
TOTAL SURFACES PRIVATIVES	43,80

LÉGENDE

LL	LAVE-LINGE
LV	LAVE-VAISSELLE
TRI	TRI SELECTIF
FR+ FM	REFREGIRATEUR+ FOUR MICRO-ONDE
CUI	BLOC CUISSON
RGT	RANGEMENT BAS
– – – – –	RETOMBEE DE POUTRE
AVF	ALLEGE VITREE FIXE
CF	CHASSIS FIXE
OB	OSCILLO-BATTANT
GC	GARDE-CORPS
LC	LINEAIRE COMPLEMENT. EXIGENCE NF HABITAT)
	LIMITE SUP. DES TRAPPES DE VISITE < 75 CM DU SOL FINI
VRE	VOLET ROULANT ELEC.
ETEL	ESPACE TECH. ELEC. DU LOGEMENT
	SOFFITE
	BARRE DE RELEVAGE
	SECHE-SERVIETTE

Hauteur sous plafond des pièces principales sauf mention particulière :_.__m

UNE MARQUE ALTAREA

DES MODIFICATIONS SONT SUSCEPTIBLES D'ÊTRES APPORTÉES À CE PLAN EN FONCTION DES NÉCESSITÉS TECHNIQUES OU RÉGLEMENTAIRES DE LA RÉALISATION. TANT EN CE QUI CONCERNE LES DIMENSIONS LIBRES, QUE L'ÉQUIPEMENT, LES SURFACES, LES HAUTEURS SOUS PLAFOND AINSI QUE LES HAUTEURS DE SEUILS OU D'ALLÉGES INDIQUÉES SONT APPROXIMATIVES. LES RETOMBÉS SOFFITES, FAUX-PLAFONDS, TRAPPES DE VISITE, AINSI QUE L'EMPLACEMENT DES DESCENTES D'EAUX PLUVIALES, DES ÉQUIPEMENTS SANITAIRE, NE SONT PAS TOUS CONFIGURES OU LE SONT À TITRE INDICATIF. LE NOMBRE, LA TAILLE ET L'EMPLACEMENT DES RADIATEURS SONT DONNES À TITRE INDICATIF ET SERONT PRÉCISÉS APRÈS ÉTUDE THERMIQUE. LE MOBILIER ET LES ÉQUIPEMENTS SONT POSITIONNÉS À TITRE INDICATIF.

Echelle	0 0.5 1m	Date	Indice :
		10/12/2024	