# PLAN ADAPTABLE PMR

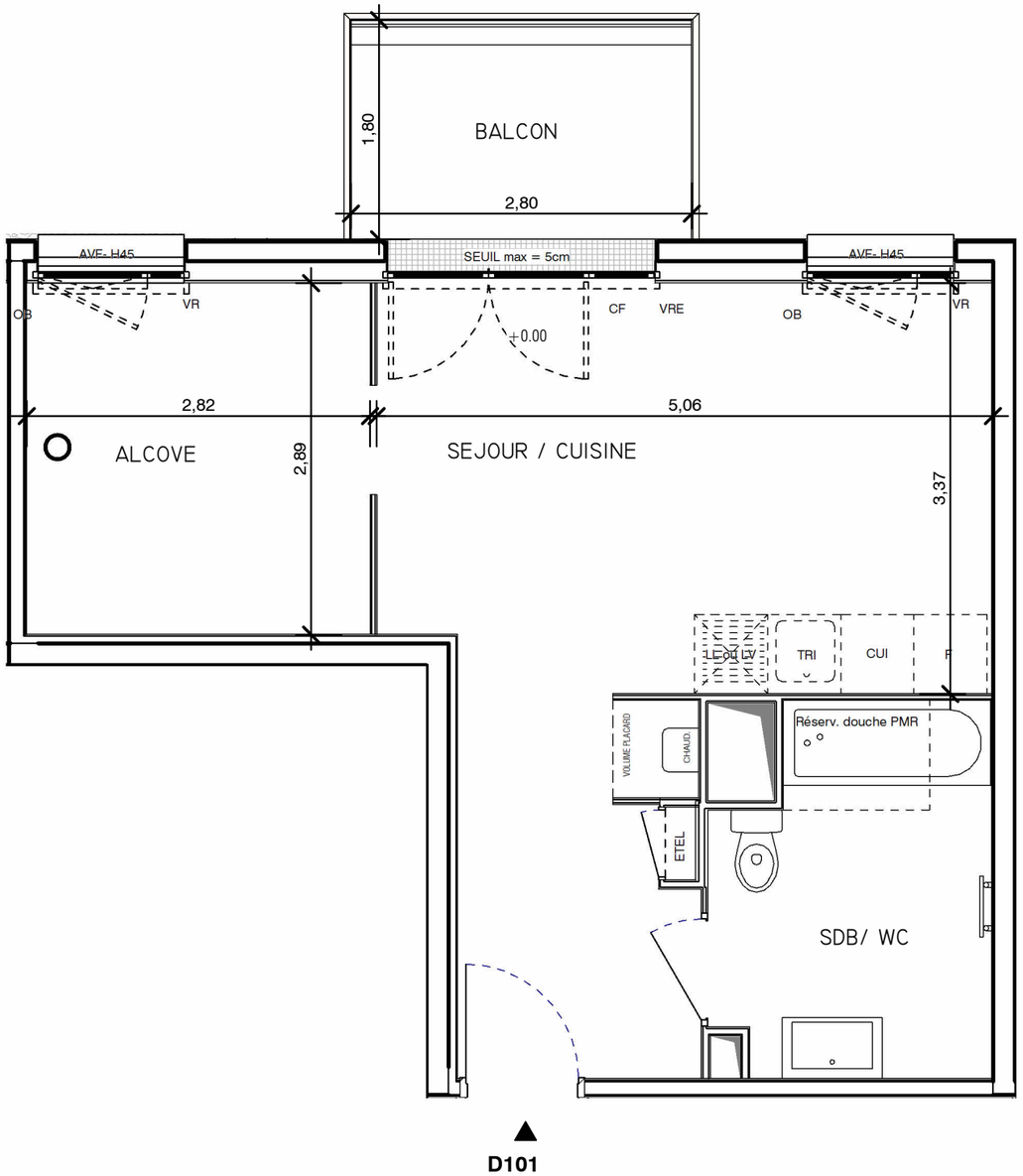


COGEDIM

## Les Jardins du Coteau

1 RUE DE BELLE ILE EN MER
29000 - QUIMPER

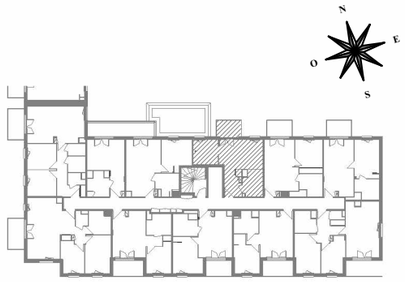

## HALL BAT D

Studio bis
n° D101 au R+1

| | |
|---|---|
| SEJOUR / CUISINE | 22,82 |
| ALCOVE | 8,13 |
| SDB/ WC | 6,56 |
| SURFACE HABITABLE | 37,51 |

| | |
|---|---|
| BALCON | 4,94 |
| SURFACE EXTERIEUR | 4,94 |
| TOTAL SURFACES PRIVATIVES | 42,45 |

LÉGENDE

| | |
|---|---|
| LL | LAVE-LINGE |
| LV | LAVE-VAISSELLE |
| TRI | TRI SELECTIF |
| FR+ FM | REFREGIRATEUR+ FOUR MICRO-ONDE |
| CUI | BLOC CUISSON |
| RGT | RANGEMENT BAS |
| - - - - - | RETOMBEE DE POUTRE |
| AVF | ALLEGE VITREE FIXE |
| CF | CHASSIS FIXE |
| OB | OSCILLO-BATTANT |
| GC | GARDE-CORPS |
| LC | LINEAIRE COMPLEMENT. EXIGENCE NF HABITAT) |
| | LIMITE SUP. DES TRAPPES DE VISITE < 75 CM DU SOL FINI |
| VRE | VOLET ROULANT ELEC. |
| VR | VOLET ROULANT. |
| ETEL | ESPACE TECH. ELEC. DU LOGEMENT |
| | SOFFITE |
| | BARRE DE RELEVAGE |
| | RADIATEUR |
| | SECHE-SERVIETTE |
| CHAUD. | CHAUDIERE GAZ |

Hauteur sous plafond des pièces principales sauf mention particulière :_.__m

UNE MARQUE ALTAREA

DES MODIFICATIONS SONT SUSCEPTIBLES D'ÊTRES APPORTÉES À CE PLAN EN FONCTION DES NÉCESSITÉS TECHNIQUES OU RÉGLEMENTAIRES DE LA RÉALISATION. TANT EN CE QUI CONCERNE LES DIMENSIONS LIBRES, QUE L'ÉQUIPEMENT, LES SURFACES, LES HAUTEURS SOUS PLAFOND AINSI QUE LES HAUTEURS DE SEUILS OU D'ALLÈGES INDIQUÉES SONT APPROXIMATIVES. LES RETOMBÉS SOFFITES, FAUX-PLAFONDS, TRAPPES DE VISITE, AINSI QUE L'EMPLACEMENT DES DESCENTES D'EAUX PLUVIALES, DES ÉQUIPEMENTS SANITAIRE, NE SONT PAS TOUS CONFIGURES OU LE SONT À TITRE INDICATIF. LE NOMBRE, LA TAILLE ET L'EMPLACEMENT DES RADIATEURS SONT DONNES À TITRE INDICATIF ET SERONT PRÉCISÉS APRÈS ÉTUDE THERMIQUE. AUCUN ÉLÉMENT DE CUISINE N'EST FOURNI HORS ACHAT PACK.

| Echelle | 0 0,5 1m | Date 25/09/2024 | Indice : C 27/03/2025 |
|---|---|---|---|