PLAN PMR

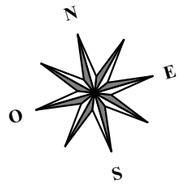

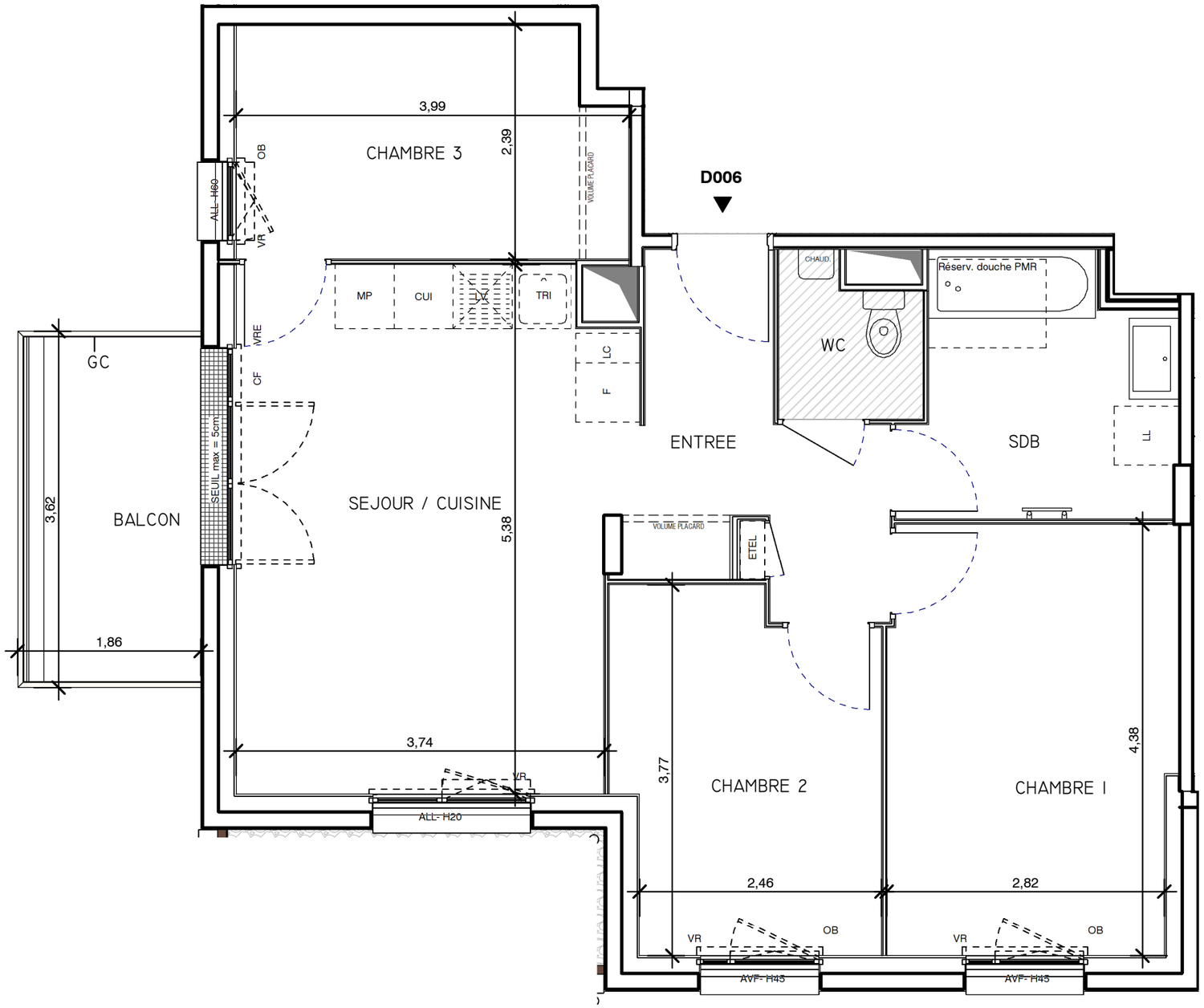

COGEDIM

Les Jardins du Coteau

1 RUE DE BELLE ILE EN MER
29000 - QUIMPER

HALL BAT D

Appartement de 4 pièces
n° D006 au RDC

SEJOUR / CUISINE	22,27
CHAMBRE 1	12,65
CHAMBRE 2	9,41
CHAMBRE 3	9,13
SDB	6,76
ENTREE	5,04
WC	2,16
SURFACE HABITABLE	67,42

BALCON	6,19
SURFACE EXTERIEUR	6,19
TOTAL SURFACES PRIVATIVES	73,61

LÉGENDE

- LL LAVE-LINGE
- LV LAVE-VAISSELLE
- TRI TRI SELECTIF
- FR+ FM REFREGIRATEUR+ FOUR MICRO-ONDE
- CUI BLOC CUISSON
- RGT RANGEMENT BAS
- RETOMBEE DE POUTRE
- AVF ALLEGE VITREE FIXE
- CF CHASSIS FIXE
- OB OSCILLO-BATTANT
- GC GARDE-CORPS
- LC LINEAIRE COMPLEMENT. EXIGENCE NF HABITAT)
- LIMITE SUP. DES TRAPPES DE VISITE < 75 CM DU SOL FINI
- VRE VOLET ROULANT ELEC.
- VR VOLET ROULANT.
- ETEL ESPACE TECH. ELEC. DU LOGEMENT
- SOFFITE
- BARRE DE RELEVAGE
- RADIATEUR
- SECHE-SERVIETTE
- CHAUDIERE GAZ

Hauteur sous plafond des pièces principales sauf mention particulière :_,__m

Echelle	0 0.5 1m	Date	Indice : D
		25/09/2024	05/05/2025

UNE MARQUE ALTAREA

DES MODIFICATIONS SONT SUSCEPTIBLES D'ÊTRES APPORTÉES À CE PLAN EN FONCTION DES NÉCESSITÉS TECHNIQUES OU RÉGLEMENTAIRES DE LA RÉALISATION. TANT EN CE QUI CONCERNE LES DIMENSIONS LIBRES, QUE L'ÉQUIPEMENT, LES SURFACES, LES HAUTEURS SOUS PLAFOND AINSI QUE LES HAUTEURS DE SEUILS OU D'ALLÈGES INDIQUÉES SONT APPROXIMATIVES. LES RETOMBÉS SOFFITES, FAUX-PLAFONDS, TRAPPES DE VISITE, AINSI QUE L'EMPLACEMENT DES DESCENTES D'EAUX PLUVIALES, DES ÉQUIPEMENTS SANITAIRE, NE SONT PAS TOUS CONFIGURES OU LE SONT À TITRE INDICATIF. LE NOMBRE, LA TAILLE ET L'EMPLACEMENT DES RADIATEURS SONT DONNES À TITRE INDICATIF ET SERONT PRÉCISÉS APRÈS ÉTUDE THERMIQUE. AUCUN ÉLÉMENT DE CUISINE N'EST FOURNI HORS ACHAT PACK.