| DATE |
|---|
| |
| NOM DU RESERVATAIRE |
| |
| VISA DU RESERVATAIRE |
| |
| VISA DU RESERVANT |
| |

| LEGENDE | |
|---|---|
| LV | Lave vaisselle |
| LL | Lave linge |
| LC | Linéaire complémentaire |
| R | Réfrigérateur |
| C | Cuisinière |
| TRI | Poubelle de tri |
| RA | Radiateur |
| SS | Sèche serviette |
| VR | Volet roulant |
| FAV | Fenêtre avec allège vitrée |
| PF | Porte fenêtre |
| FF | Fenêtre fixe |
| PL | Placard |
| | Faux plafond (HSP mini 2.30m) |
| GC | Garde-corps |
| PV | Pare-vue |
| | Tableau electrique |
| RP | Robinet de puisage |
| EP | Descente eaux pluviales |
| | Point lumineux extérieur |
| | |

NOTA:
- En fonction des nécessités techniques et / ou de la réglementation, des modifications sont susceptibles d'être apportées à ce plan.
- Les surfaces et les côtes indiquées (dimentionnelles ou arithmétiques) sont soumises aux tolérances règlementaires.
- Les soffites, faux plafonds, rampants, gaines sont susceptibles d'évoluer en situation, nombre et
dimensions.
- Les canalisations, retombées, regards ne sont pas figurés.
- Les plantations figurant sur les plans de présentation du lot sont indicatives et pourront faire l'objet de modifications, aussi bien en nombre
qu'en type.
- Des modifications mineures ou des aménagements de détails nécessaires pour des raisons d'ordre technique ou administratif pourront
être reportés sur les plans.
- La surface habitable comprend les placards.
- Les emplacements machines sont en pointillés, mais les appareils ne sont pas fournis.
- La literie indiquée dans la chambre est à titre indicatif de la norme handicapée. La literie est non
fournie.
- Les rectangles, ronds et cotes de signalisation PMR sont représentés à titre indicatif pour respect de la norme PMR.
- En ce qui concerne les radiateurs et sèches serviettes il s'agit d'emplacements et de dimensions de principe.

POSTO 29

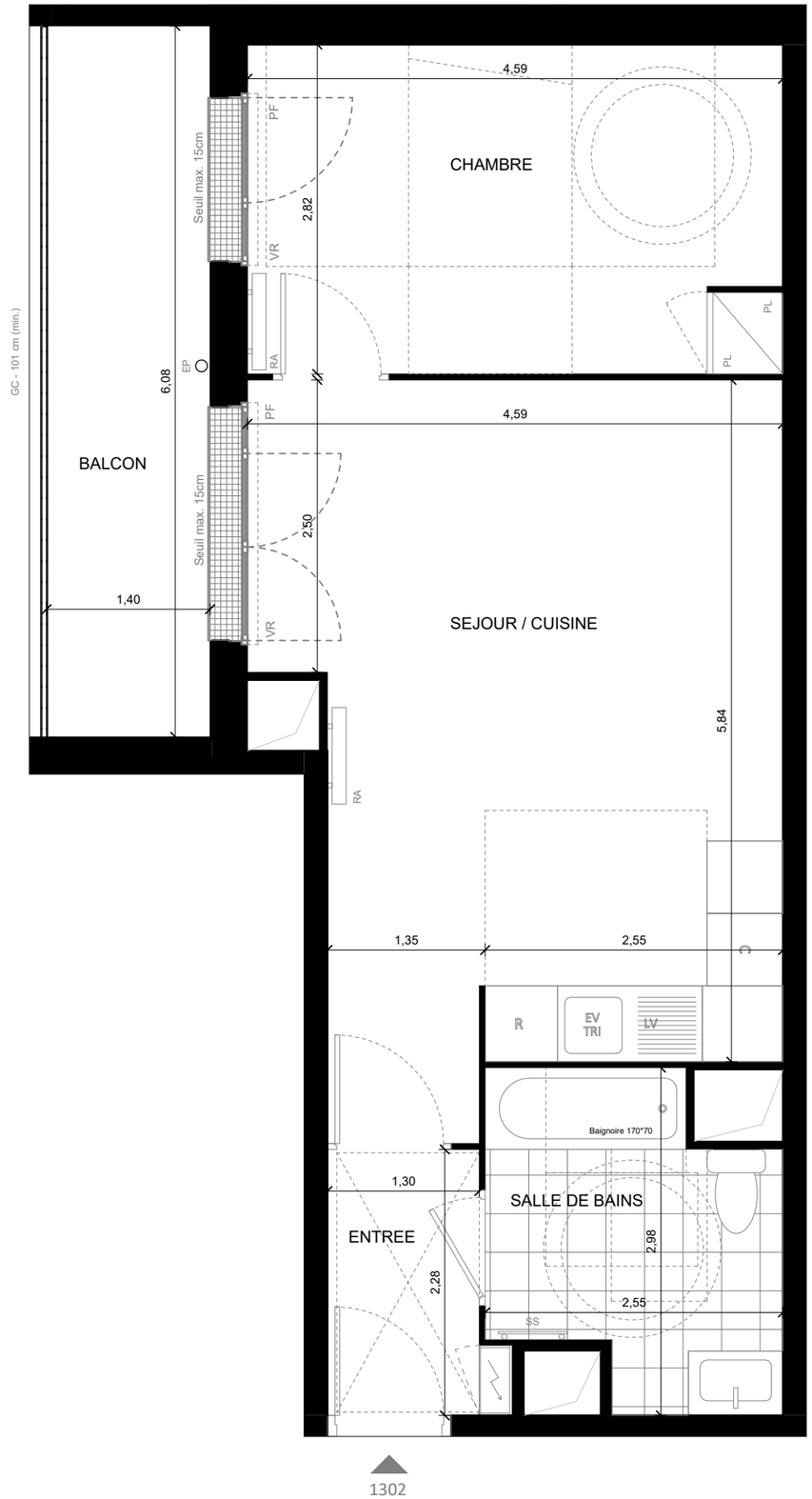


ECHELLE GRAPHIQUE:

0 1 2 5

Le Verger d'Effiat
Vivre le bonheur au naturel

57 Avenue Mazarin - 91380 Chilly-Mazarin

VINCI IMMOBILIER — IMODEV Au cœur des villes

APPARTEMENT 1302
2 pièces - 3e étage - BATIMENT C

| SURFACES HABITABLES | |
|---|---|
| | |
| ENTREE | 3,13 m² |
| SEJOUR / CUISINE<br>dont Cuisine | 25,35 m² |
| CHAMBRE | 12,90 m² |
| SALLE DE BAINS | 6,30 m² |
| | |
| | |
| | |
| | |
| | |
| | |
| | |
| **TOTAL SURFACES HABITABLES** | 47,68 m² |

| SURFACES ANNEXES PRIVATIVES | |
|---|---|
| BALCON | 8,76 m² |
| | |
| **TOTAL SURFACES ANNEXES PRIVATIVES** | 8,76 m² |

PLAN DE SITUATION

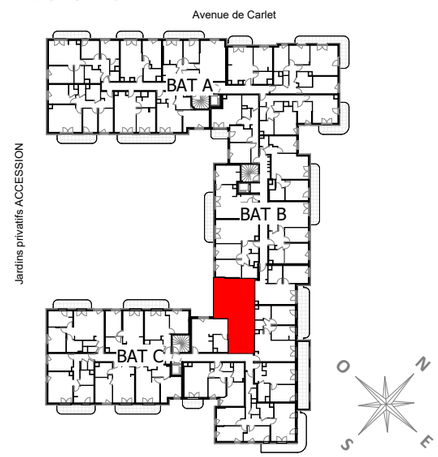


| DATE: | 11 06 24 | INDICE: |
|---|---|---|