

Route de Saubagnac - 40100 DAX

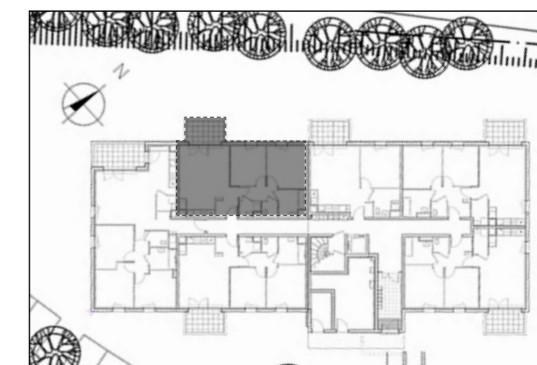

Bâtiment A

Appartement de 3 pièces
n° 03 au Rez de Jardin

Entrée	4,00m ²
Séjour/Cuisine	23,70m ²
Chambre 1	12,20m ²
Chambre 2	10,50m ²
Salle de bains	5,20m ²
WC	1,80m ²
Cellier / Buanderie	2,20m ²
Dégagement	4,00m ²
TOTAL SURFACE HABITABLE	63,60m²
Terrasse	6,00m
TOTAL SURFACE PRIVATIVE	69,60m²

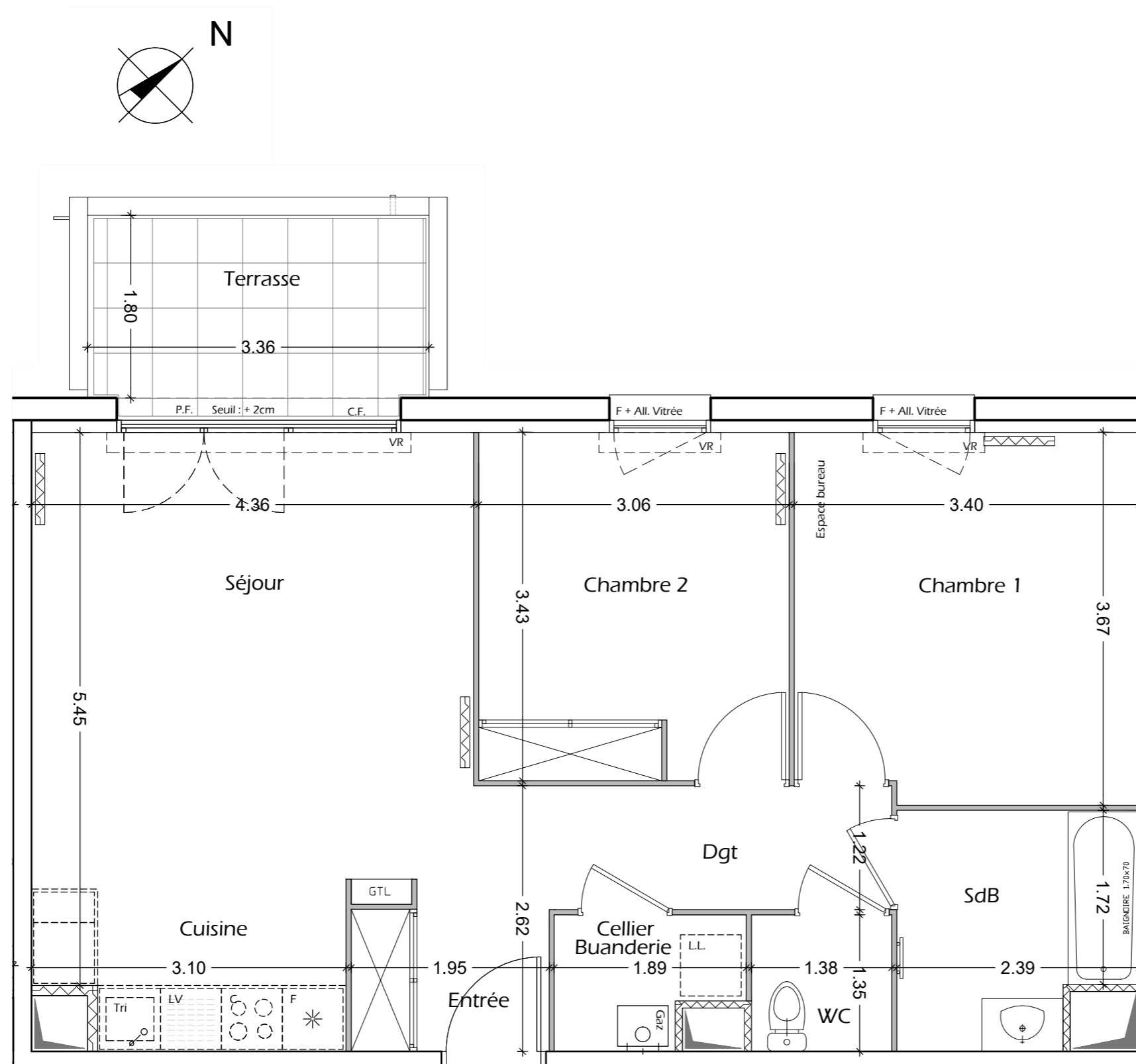

Logement non compatible avec les packs
«Prêt à vivre» et «Prêt à louer»

LEGENDE

GTL	GAINES TECH. DU LOGEMENT	LL	LAVE-LINGE
VR	VOLET ROULANT	LV	LAVE-VAISSELLE
AV	ALLEGE VITREE	TRI	TRI SELECTIF
GC	GARDE-CORPS	C	BLOC CUISSON
		F	REFRIGERATEUR
	SOFFITE		RADIATEUR
	RETOMBEE DE ROUTRE		SECHE-SERV.

Hauteur sous plafond de pièces principales sauf mention particulière

Echelle	0,5 1m	Date	12/12/2022	Indice : 3
---------	--------	------	------------	------------



Choix des Prestations Décoratives

Nom du programme :

DAX - Celayan

Nom de l'acquéreur :

Non Réserve

Responsable Relation Client :

Maidier Roux Galan

Logement n° :

A3

Type :

3

Etage :

RDC



UNE MARQUE ALTAREA



Date et Signature :

08/21/24

Choix effectué par :

ARRE Maidier Roux Galan



Nom du programme : DAX - Celayan

Nom du Client :

Responsable Relation Client : Maider Roux Galan

Logement n° : A3



SOL PVC SOUPLE

Sol PVC souple **PHONITEC** de chez **BEAUFLOR**

- Epaisseur : 3,3 mm / Couche d'usure : 0,37 mm / Efficacité acoustique 20 dB
- Pose en lés collés
- Plinthes en medium peint en blanc



Carcassonne
472 M

- Entrée/Séjour
- Cuisine Ouverte
- Alcôve
- Dégagement
- Chambre(s)
- Autre :



Hamilton
127 M

- Entrée/Séjour
- Cuisine Ouverte
- Alcôve
- Dégagement
- Chambre(s)
- Autre :



Swindon
139 L

- Entrée/Séjour
- Cuisine Ouverte
- Alcôve
- Dégagement
- Chambre(s)
- Autre :



Summer Oak
199 M

- Entrée/Séjour
- Cuisine Ouverte
- Alcôve
- Dégagement
- Chambre(s) 1 et 2
- Autre : SDA/WC Parquetry



Chalet Oak
646 D

- Entrée/Séjour
- Cuisine Ouverte
- Alcôve
- Dégagement
- Chambre(s)
- Autre :



Chalet Oak
699 M

- Entrée/Séjour
- Cuisine Ouverte
- Alcôve
- Dégagement
- Chambre(s)
- Autre :

Observations :

Signature :





Nom du programme : DAX - Celayan

Nom du Client :

Responsable Relation Client : Maider Roux Galan

Logement n° : A3



CARRELAGES SOL

Carrelage **ARTE DECO** de chez **POINT.P**

- Grès cérame ou grès cérame émaillé
- Format 45 x 45 cm
- Pose droite avec plinthes bois peintes en blanc



Infinity Beige

- Entrée/Séjour
- Cuisine Ouverte
- Alcôve
- Dégagement
- Chambre(s)
- Autre :



Ilot Beige

- Entrée/Séjour
- Cuisine Ouverte
- Alcôve
- Dégagement
- Chambre(s)
- Autre :



Islande Vison

- Entrée/Séjour
- Cuisine Ouverte
- Alcôve
- Dégagement
- Chambre(s)
- Autre :



Îlot Gris

- Entrée/Séjour
- Cuisine Ouverte
- Alcôve
- Dégagement
- Chambre(s)
- Autre :



Villa Blanc

- Entrée/Séjour
- Cuisine Ouverte
- Alcôve
- Dégagement
- Chambre(s)
- Autre :



Villa Gris

- Entrée/Séjour
- Cuisine Ouverte
- Alcôve
- Dégagement
- Chambre(s)
- Autre :

Observations :

Façades Placards Entrée Cloisons Blanches

Signature :



Nom du programme : DAX - Celayan

Nom du Client :

Responsable Relation Client : Maider Roux Galan

Logement n° :

A3



CARRELAGES & FAÏENCES Salle de bain, Salle d'eau

Carrelage et faïence **ARTE DECO** de chez **POINT.P** selon la zone carrelée ci-dessous

- Pose de la faïence au pourtour de la baignoire ou du bac de douche à hauteur d'huissierie. Pose horizontale.
- Pose au droit du lavabo sur colonne, largeur 60 cm et hauteur 80 cm
- Pose du PVC au sol sur l'ensemble de la pièce.
- Une harmonie par pièce d'eau.
- Tablier des baignoires en panneau mélaminé blanc

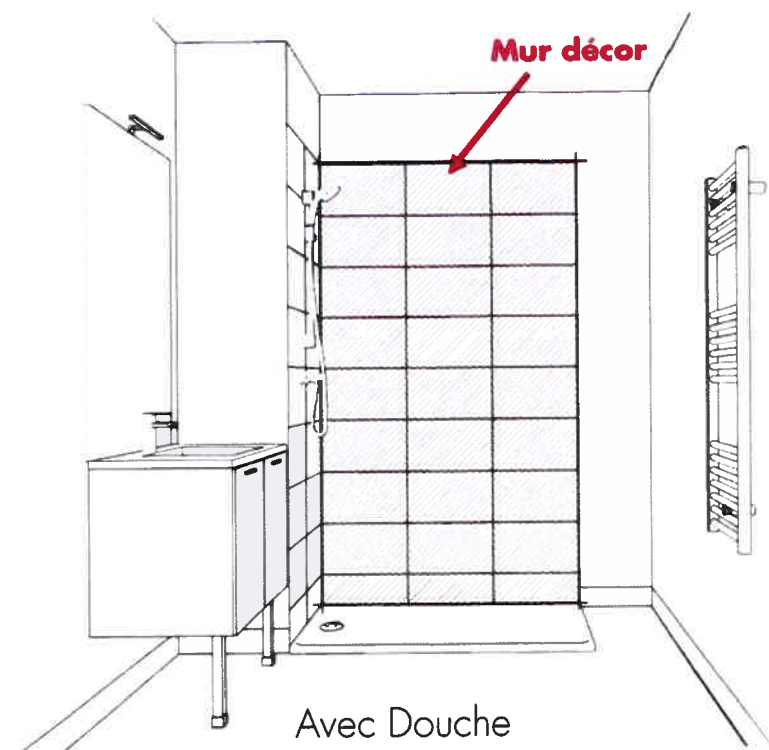
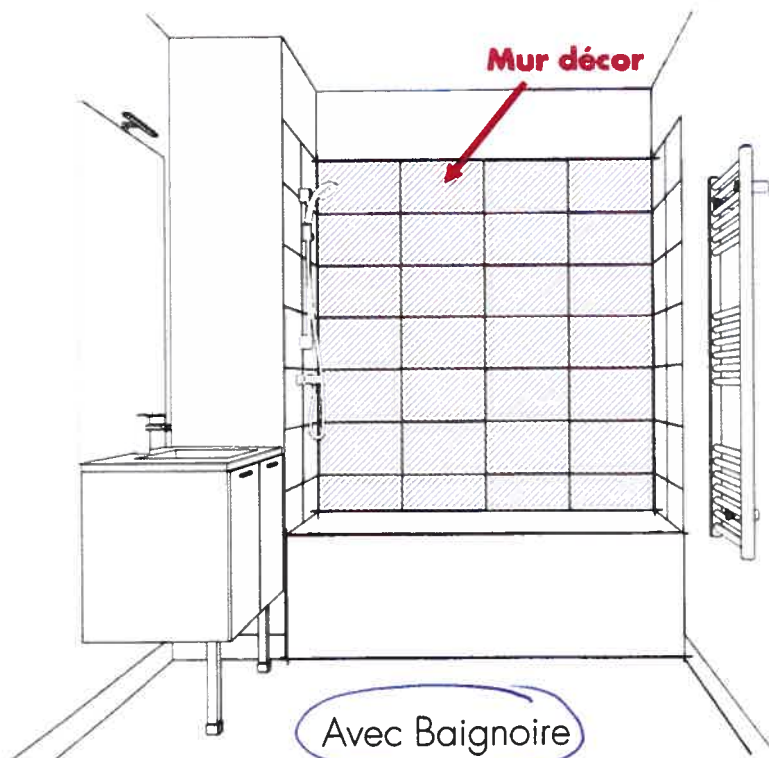



Nom du programme : DAX - Celayan

Nom du Client :

Responsable Relation Client : Maider Roux Galan

Logement n° : A3



CARRELAGES & FAÏENCES Salle de bain, Salle d'eau

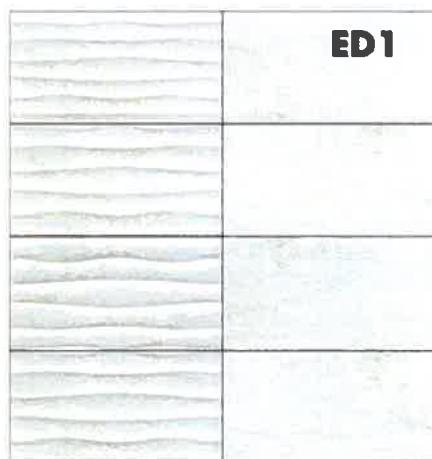

ED1

Murs lisses :
25 x 40 cm - INFINITY BLANC

Mur décor :
25 x 40 cm - INFINITY BLANC DECOR



ED2

Murs lisses :
25 x 40 cm - INFINITY BASALTE

Mur décor :
25 x 40 cm - INFINITY BASALTE DECOR

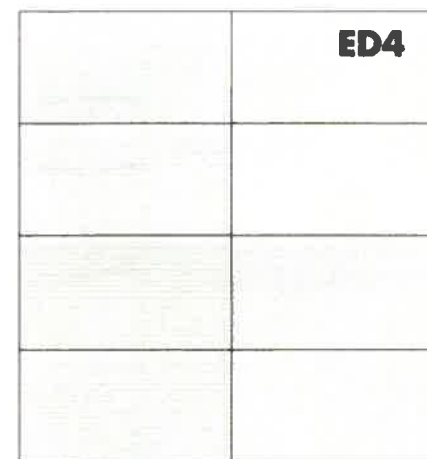

ED4

Murs lisses :
25 x 40 cm - LIMBO MARFIL

Mur décor :
25 x 40 cm - LIMBO MARFIL DECOR

SDB

ED1

SDE 1



SDE 2





Nom du programme : DAX - Celayan

Nom du Client :

Responsable Relation Client : Maider Roux Galan

Logement n° :



CARRELAGES & FAÏENCES Salle de bain, Salle d'eau

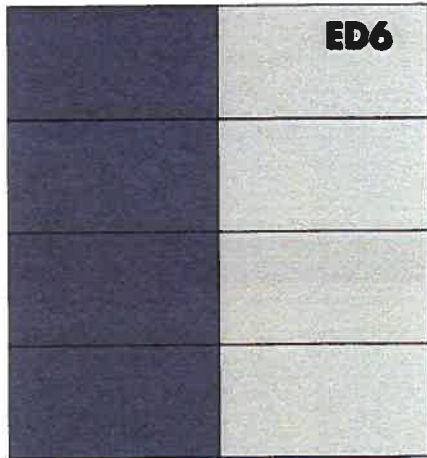

Murs lisses :
20 x 50 cm - GLOSSY PERLA

Mur décor :
20 x 50 cm - GLOSSY INDIGO

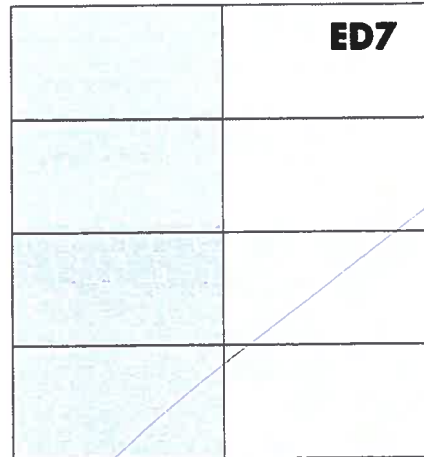

Murs lisses :
25 x 40 cm - TWIST EVOLUTION BIANC BRILLANT

Mur décor :
25 x 40 cm - TWIST EVOLUTION CUBIC BIANC BRILLANT

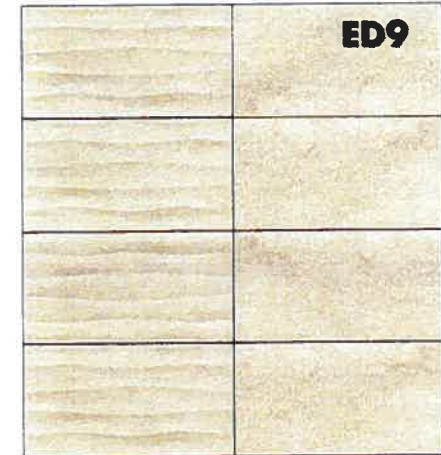

Murs lisses :
25 x 40 cm - CHILL CREME LISSE

Mur décor :
25 x 40 cm - CHILL CREME DECOR

SDB



SDE 1



SDE 2



Observations :

Signature :



Nom du programme : DAX - Celayan

Nom du Client :

Responsable Relation Client : Maider Roux Galan

Logement n° :



LAVABO SUR COLONNE Salle de bain, Salle d'eau

Lavabo **ULYSSE** de chez **PORCHER**

- Format : 60 x 47 cm
- Modèle en porcelaine vitrifiée blanche avec colonne



UNE MARQUE ALTAREA

Photos non contractuelles



Observations :

Signature :



Nom du programme : DAX - Celayan

Nom du Client :

Responsable Relation Client : Maider Roux Galan

Logement n° : A3



MEUBLE VASQUE Salle de bain, Salle d'eau

Meuble **PETRA** de chez **BATIGREEN**

- Meuble vasque bicolore ou uni surmonté d'un miroir, d'une tablette assortie aux portes du meuble et d'une applique LED IP44 - Classe 2
- Dimensions : Meuble : 80 cm (L) x 45,5 cm (P). Miroir hauteur 90 cm
- Plan vasque céramique blanc et meuble en mélaminé
- Pieds métalliques avec finition chromée

Bicolore



Uni



Observations :

Signature :