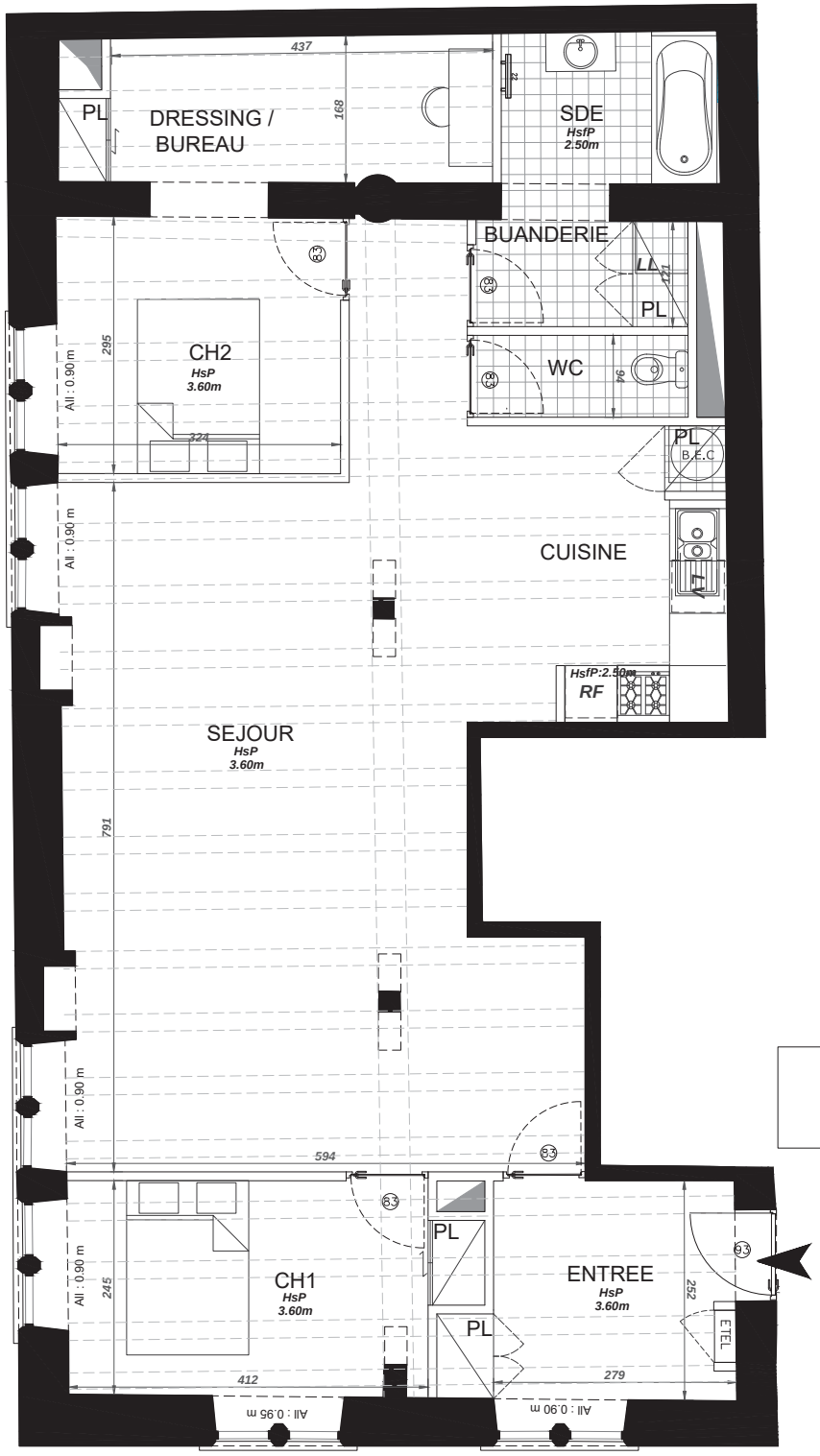

Lot 1.1 - T3 bis
98.60m²

Bois apparents

LEGENDE :

SS : Sèche-serviette
PL : Placard
LV : Lave-vaisselle
BEC : Ballon d'eau chaude
ETEL : Tableau électrique

0 1m 2m 3m

COMMANDERIE SAINT-ANTOINE
7 rue des Piques
57000 Metz

PROJET DE RESTAURATION

Niveau : R+1

LOT : 1.1	***TYPE : T3BIS***	***Indice A***

TABLEAU DES SURFACES

SURFACES EXISTANTES :

Surface Carrez :	103.60m²
Surface Plateau :	105.30m²

SURFACES HABITABLES PROJETEES :

Entrée	7.40m²
Séjour	44.00m²
Cuisine	9.55m²
Chambre 1	10.70m²
Chambre 2 et dressing/bureau	17.45m²
WC	2.25m²
Salle de bain / Buanderie	7.25m²
TOTAL HABITABLE	98.60m²

Le présent plan exprime les dispositions générales du lot.
Les cotes dépendent du choix final des propriétaires pour ce qui concerne l'aménagement.
Ces cotes, et donc ces surfaces, sont indicatives et sujettes à modifications en fonction des nécessités techniques, des vérifications des relevés des existants en cours de chantier, et sous réserve d'accord des services de l'Architecte des Bâtiments de France et de la DRAC