MOULIN DE SENLIS

Rue du Moulin de Senlis - 91230 Montgeron

Projet de restauration - Indice B

novembre 23

Appartement - C.2.04 Type T1

Plan de niveau

R+2

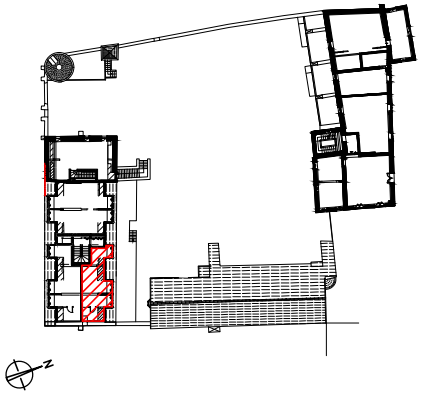

Logement C.2.04
Type T1
35.8 m²

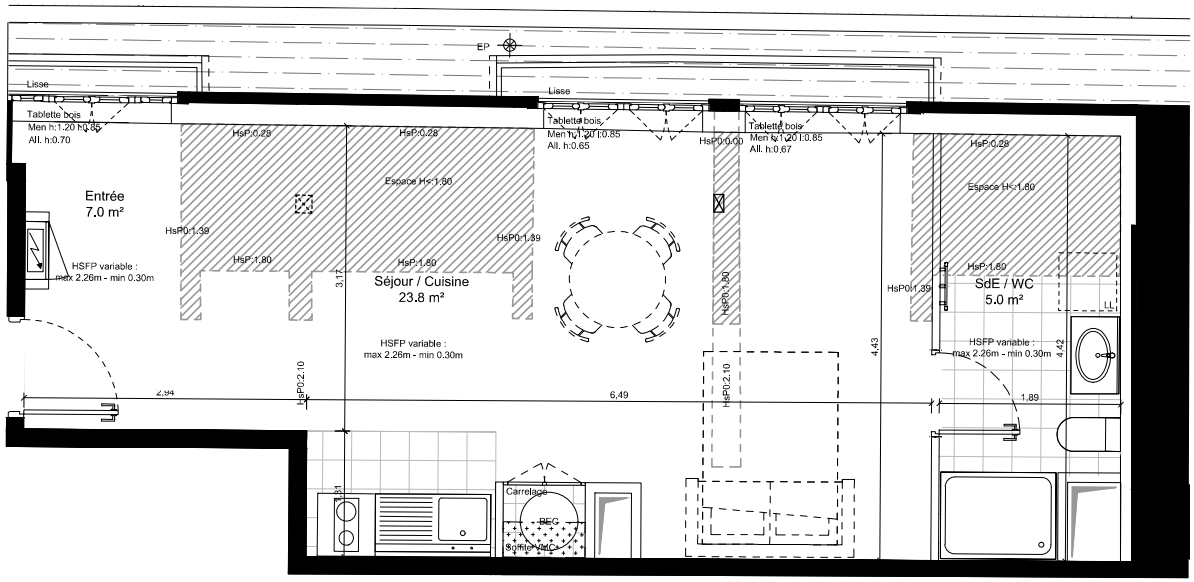

Tableau de surfaces

SURFACES EXISTANTES

Surface Carrez avant travaux	40.0 m²

SURFACES HABITABLES PROJETEES

Pièces	Surfaces habitables
Entrée :	7.0 m²
Séjour / Cuisine :	23.8 m²
Sde / WC :	5.0 m²

TOTAL **35.8 m²**

Légende

BEC : Ballon d'eau chaude
PL : Placard
LL : Lave linge
FR : Réfrigérateur
PF : Porte-fenêtre
GC / GR : Garde-corps / Grille
: Tableau électrique
All : Hauteur d'allège
HSP : Hauteur sous plafond
HSFP : Hauteur sous faux-plafond
HSPo : Hauteur sous poutre

Le présent projet exprime les dispositions générales du lot. Les côtes dépendent du choix final du propriétaire concernant l'aménagement de celui-ci. Ces côtes, et donc les surfaces, sont indicatives et sujettes à modification en fonction notamment des nécessités techniques, des vérifications des relevés des existants en cours de chantier, et de l'avis et des demandes des services de l'urbanisme, des services de la DRAC et de l'Architecte des Bâtiments de France.

N

ÉCH. 1/50 0 1 2,5 m