RESIDENCE LA COTONNIERE

Rue Jeanne d'Arc
59200 TOURCOING

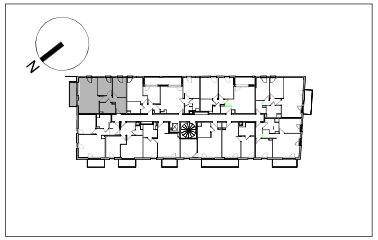

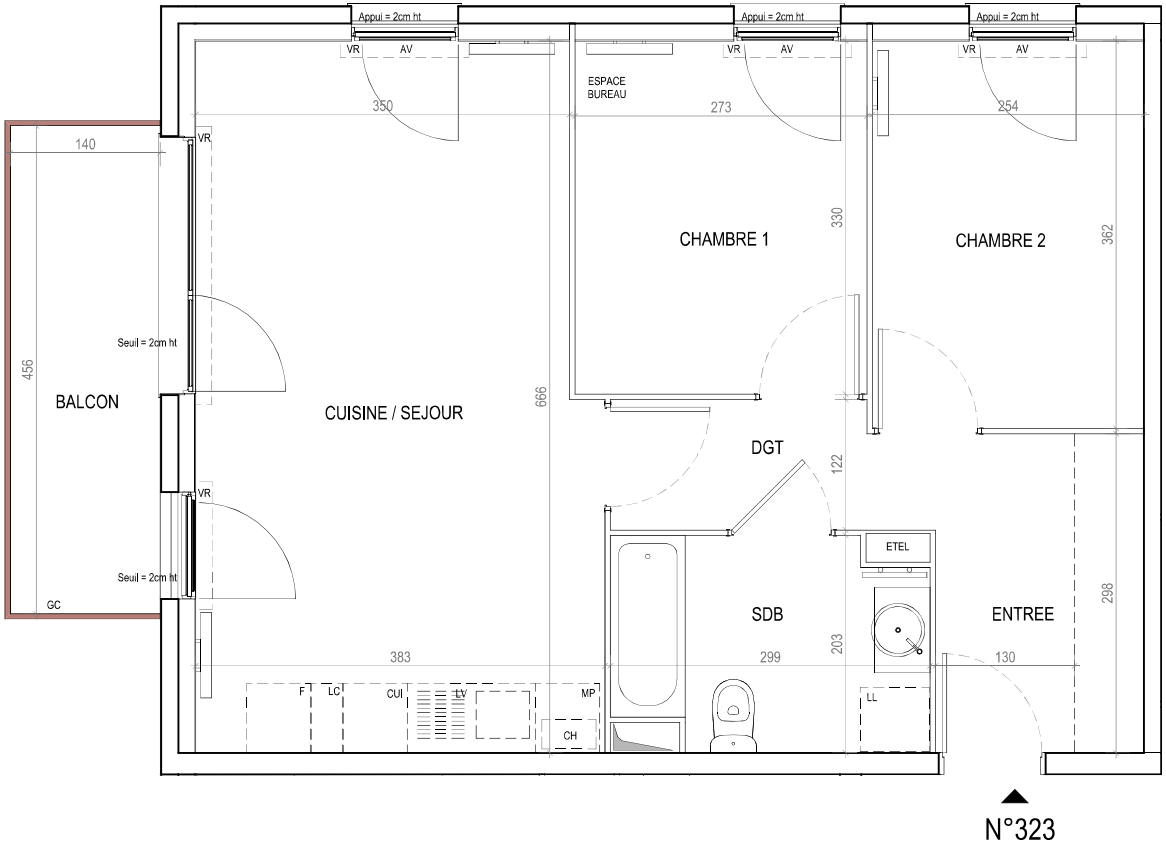

N°323

HALL SUPIMA

Appartement de 3 pièces
n° 323 au 2eme étage

ENTREE	5,6 m²
CUISINE / SEJOUR	24,4 m²
CHAMBRE 1	9,0 m²
CHAMBRE 2	9,2 m²
SDB	5,7 m²
DGT	3,7 m²
SURFACE TOTALE HABITABLE	57,6 m²
BALCON	6,4 m²
SURFACE TOTALE PRIVATIVE	64,0 m²

LEGENDE

LL LAVE-LINGE
LV LAVE-VAISSELLE
MP MODULE PACK (SI PACK PAV OU PAL ACHETE EN SUPPLEMENT)
CH CHAUDIERE

CUI BLOC CUISSON
F REFREGIRATEUR
LC LINEAIRE COMPLEMENT. (EXIGENCE NF HABITAT)

LIMITE SUP. DES TRAPPES DE VISITE DES CUISINES <75CM DU SOL FINI

AV ALLEGE VITREE
GC GARDE-CORPS

VR VOLET ROULANT
ETEL ESPACE TECH. ELEC DU LOGEMENT

SOFFITE
RADIATEUR
RETOMBEE DE POUTRE
SECHE-SERV.

Hauteur sous plafond des pièces principales sauf mention particulière : 2.50m

Echelle	0 0.5 1m	Date 05/12/2023	Indice : 0

UNE MARQUE ALTAREA

DES MODIFICATIONS SONT SUSCEPTIBLES D'ETRE APPORTEES A CE PLAN EN FONCTION DES NECESSITES TECHNIQUES OU REGLEMENTAIRES DE LA REALISATION, TANT EN CE QUI CONCERNE LES DIMENSIONS LIBRES, QUE L'EQUIPEMENT. LES SURFACES, LES HAUTEURS SOUS PLAFOND AINSI QUE LES HAUTEURS DE SEUILS OU D'ALLEGES INDIQUEES SONT APPROXIMATIVES. LES RETOMBEES, SOFFITES, FAUX-PLAFONDS, TRAPPES DE VISITES, AINSI QUE L'EMPLACEMENT DES DESCENTES D'EAUX PLUVIALES, DES EQUIPEMENTS SANITAIRES NE SONT PAS TOUS FIGURES OU LE SONT A TITRE INDICATIF. LE NOMBRE, LA TAILLE ET L'EMPLACEMENT DES RADIATEURS SONT DONNES A TITRE INDICATIF ET SERONT PRECISES APRES ETUDE THERMIQUE. AUCUN ELEMENT DE CUISINE N'EST FOURNI HORS ACHAT PACK.